

Innenansicht
Fenstertyp H.1
Innenfenster
M. 1:10

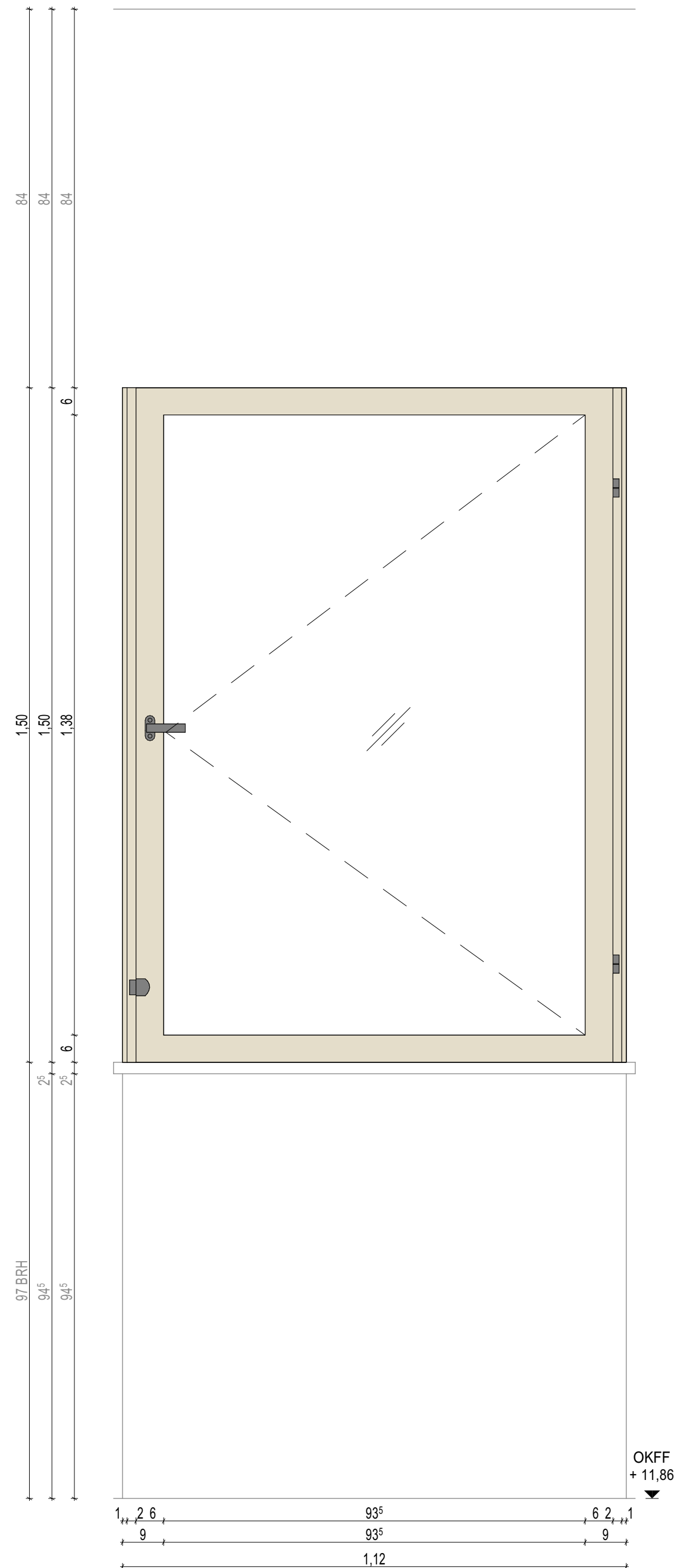

Innenansicht
Fenstertyp H.1
Außenfenster
M. 1:10

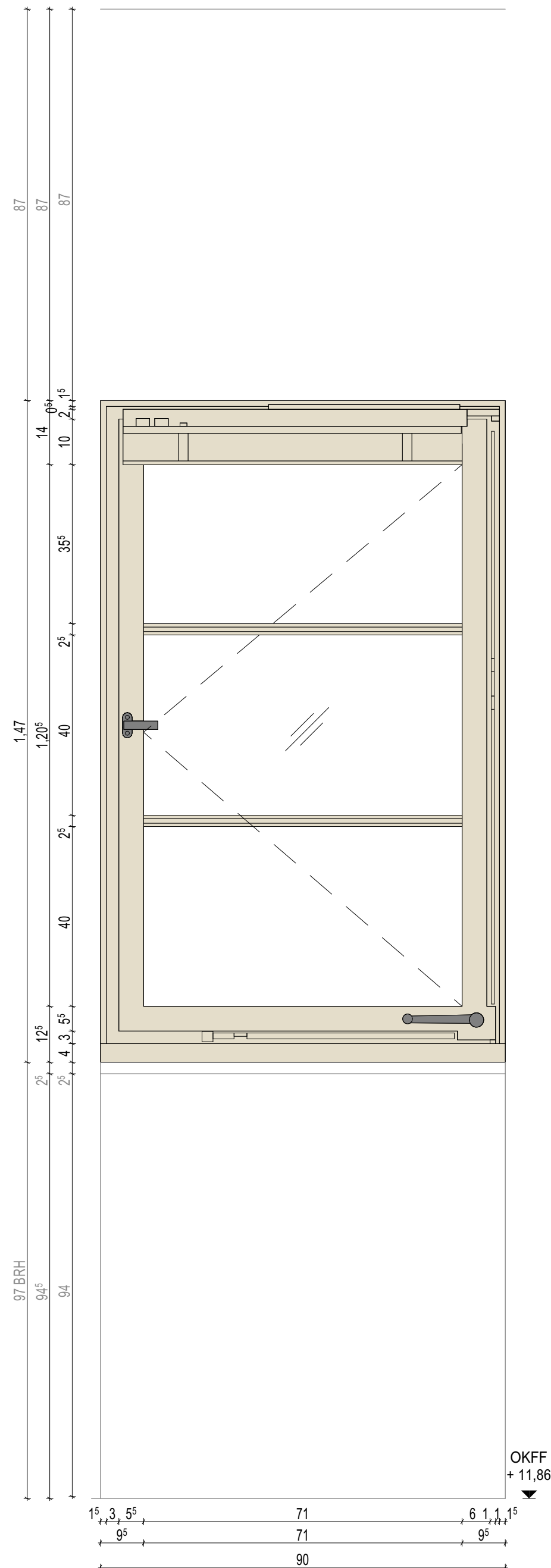

Außenansicht
Fenstertyp H.1
M. 1:10

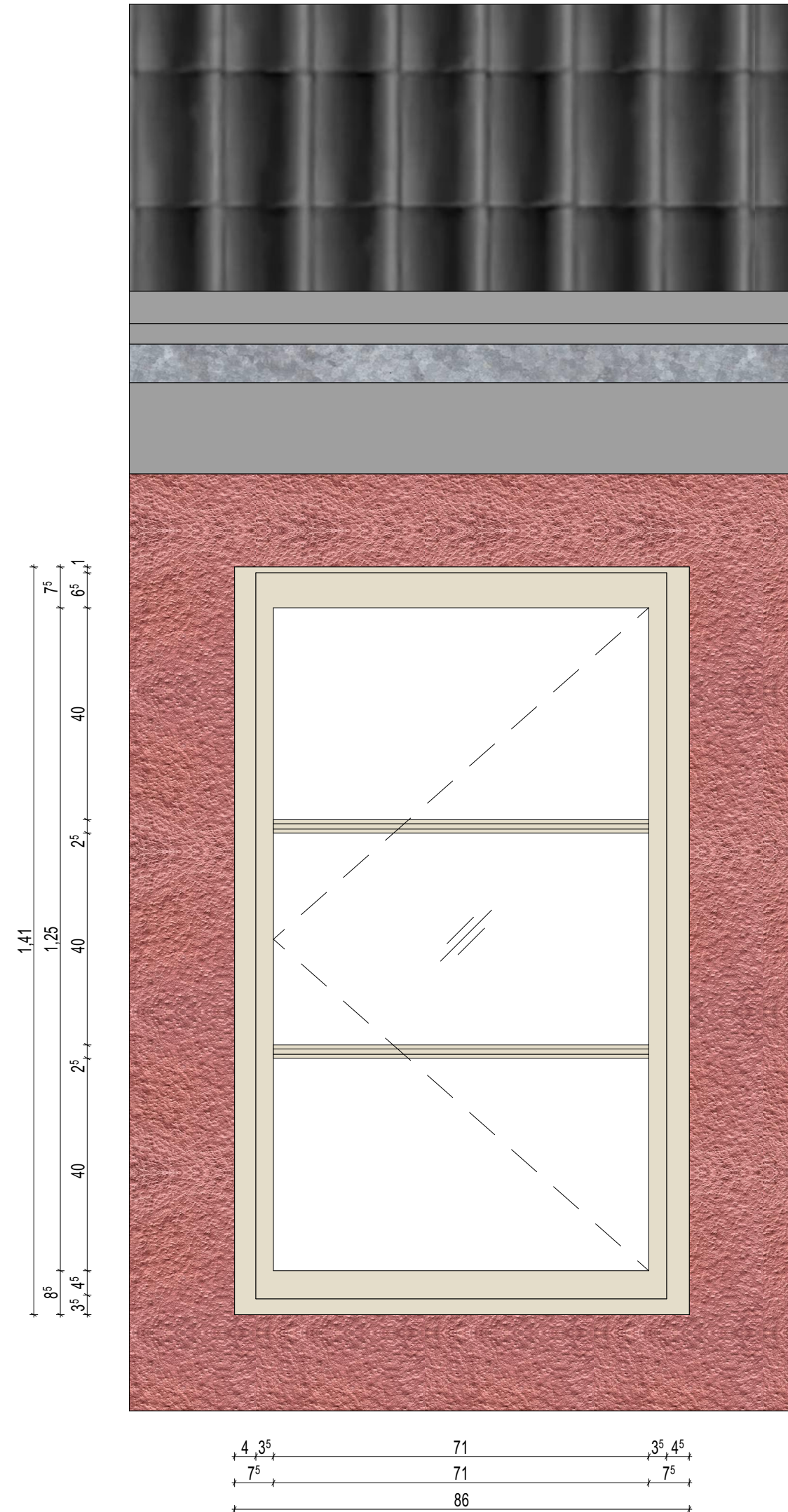







Hinweise:

1. Alle Maße sind in cm/m angegeben.
2. Alle Bezugsmaße sind vor Baubeginn vor Ort zu prüfen und Abweichungen vor Ausführungsbeginn mit dem Planungsbeteiligten zu klären.
3. Alle Angaben beruhen auf dem Gutachten zur Untersuchung der historischen Fenster von dem Atelier Burchard & Seyer von Januar bis Juli 2024.
4. Farbgestaltung - Bei dem gewählten Blautönen handelt es sich um folgenden Farbcode NCS S 6020-R90B. Der Blautön wird auf der Außenseite der Zarge und auf den Schlagleisten aufgestrichen. Die Fensterflügel sollen in einem gedeckten Weiß mit folgendem Farbcode versehen werden NCS S 1005-Y10R.
5. Der Ausbau der Fenster sollte nach Möglichkeit vermieden werden. Falls ein Ausbau erforderlich ist, muss hierfür die Genehmigung des Denkmalschutzamtes und der Sprinkenhof GmbH vor Ausbau eingeholt werden.

LEGENDE
Abkürzungen:

- Abbruch
Neubau

Schraffuren:

- | | | | |
|---|--------|---|--------------|
|  | Mörtel |  | Holz |
|  | Putz |  | Mauerwerk |
|  | Stein |  | Mineralwolle |

VORABZUG

INDEX	DATUM	NR.	ÄNDERUNGEN	BEARB.	GEPR.
-------	-------	-----	------------	--------	-------

BAUVORHABEN:

Rathaus Bergedorf Instandsetzung Fenster
Wentorfer Str. 38
21029 Hamburg-Bergedorf

BAUHERR:



c/o Sprinkenhof GmbH
Burchardstr. 8
20095 Hamburg
Tel: 040 33954-466

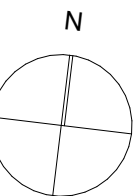

nybo arkitekten

Stahltwiete 20
22761 Hamburg
Tel: 040 32035155
Fax: 040 32035156
E-Mail: info@nybo-architekten.de
Web: www.nybo-architekten.de

Detail Fenstertyp H.1 - F.175-
3.OG

Maßstab 1:10 DIN A2

LP 5 Ausführungsplanung

Datum Erstausgabe: 28.03.2025

Projekt Nr. - Verfasser - LP - Planart - Planbet. - Plannr. - Index - Datum
2308 - A - A - DE - Fenstertyp H.1 - 3233 - VA - 28.03.2025